

ADMINISTRATION DU CADASTRE ET DE LA TOPOGRAPHIE
Grand-Duché de Luxembourg

N° Mesurage	N° Affaire(s)	Commune(s)	Section(s)
2136	194085	Luxembourg	LB de Pfaffenthal

Levé par: Guy Krier Echelle: 1:150
 Dessiné par: Joe Kuttan Lieu et date: Luxembourg, le 07 octobre 2020
 L'ingénieur: WALLERS Claude (Géomètre Officiel) Signature: *[Signature]*

LEGENDE DES PARCELLES

Commune :	Luxembourg	Section:	LB de Pfaffenthal
-----------	------------	----------	-------------------

Numéro	Nature	Occupation	Contenance ha a ca	Nom(s)
211/724	place (occupée)	bâtiment à habitation	01 58	DEALING S.A.

Numéro	Lieudit	Provenance des parcelles
211/724	Rue Mohrfels	211/376 (entier)

Remarque:
- Ce plan est conforme au contrat d'abonnement datant du 19 juin 2020.

Implantation 1:150

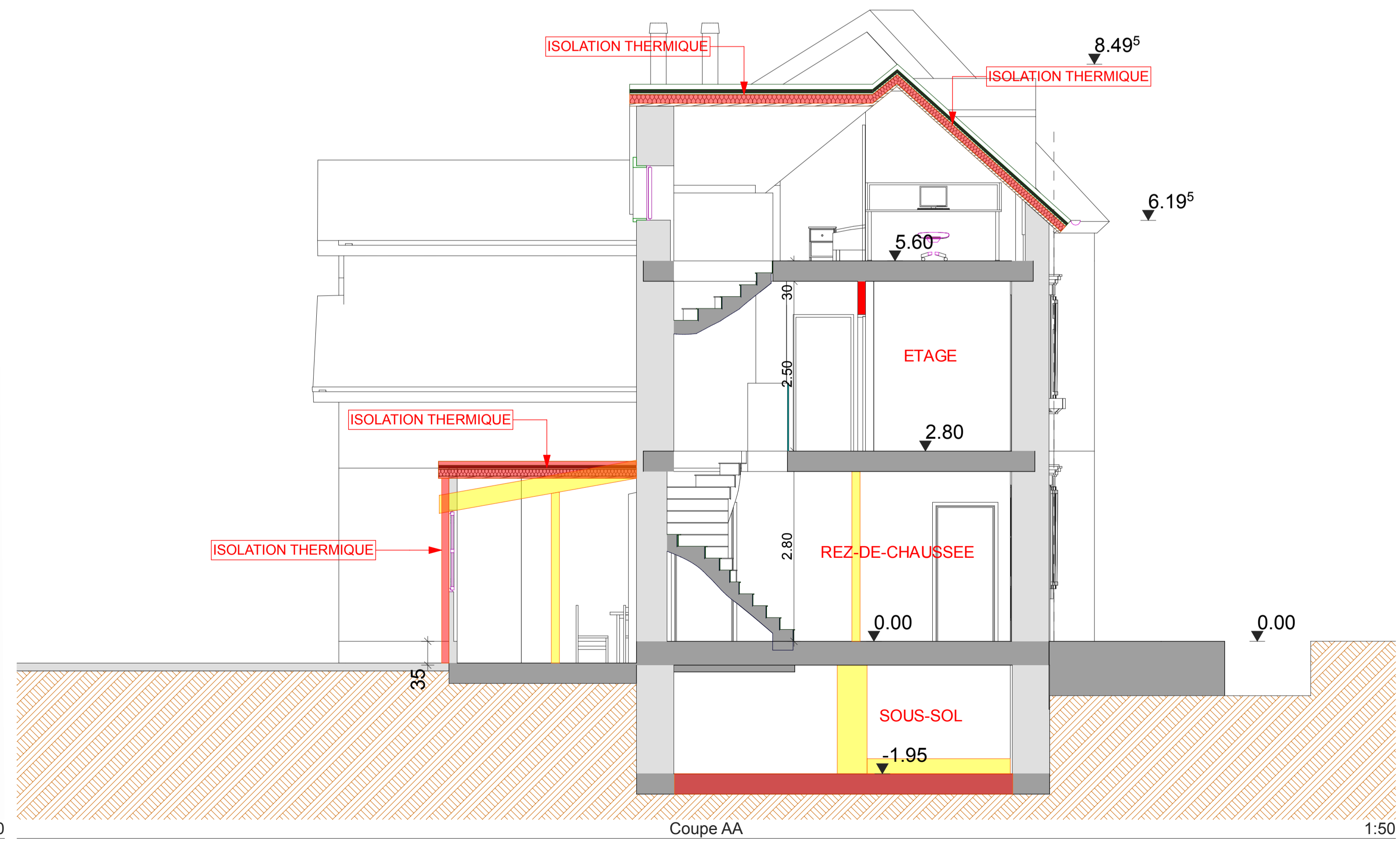

MT Maitre d'ouvrage
 Maitre d'ouvrage: 77, rue de Bonnevoie, L-1200 Luxembourg, G.D. Luxembourg

DEALING S.A.
 77, rue de Bonnevoie
 L-1200 Luxembourg
 G.D. Luxembourg

Objet de la demande: **Projet: LEVE DE L'EXITANT**
 37, rue Mohrfels

Section LB de Pfaffenthal, N° cad:211/724

modifications	date	description

PLAN N°	DESCRIPTION	signature Architecte
22	FACADE AVANT, FACADE ARRIERE COUPE A-A, IMPLANTATION 1/150	

CHARGE DE DOSSIER: **#Nm entier du Contact**

ECHELLE: 1/50, 1/150 DATE: 03/11/2021 REFERENCE: 37 Rue Mohrfels 3ph