

SOUS-SOL 1:50

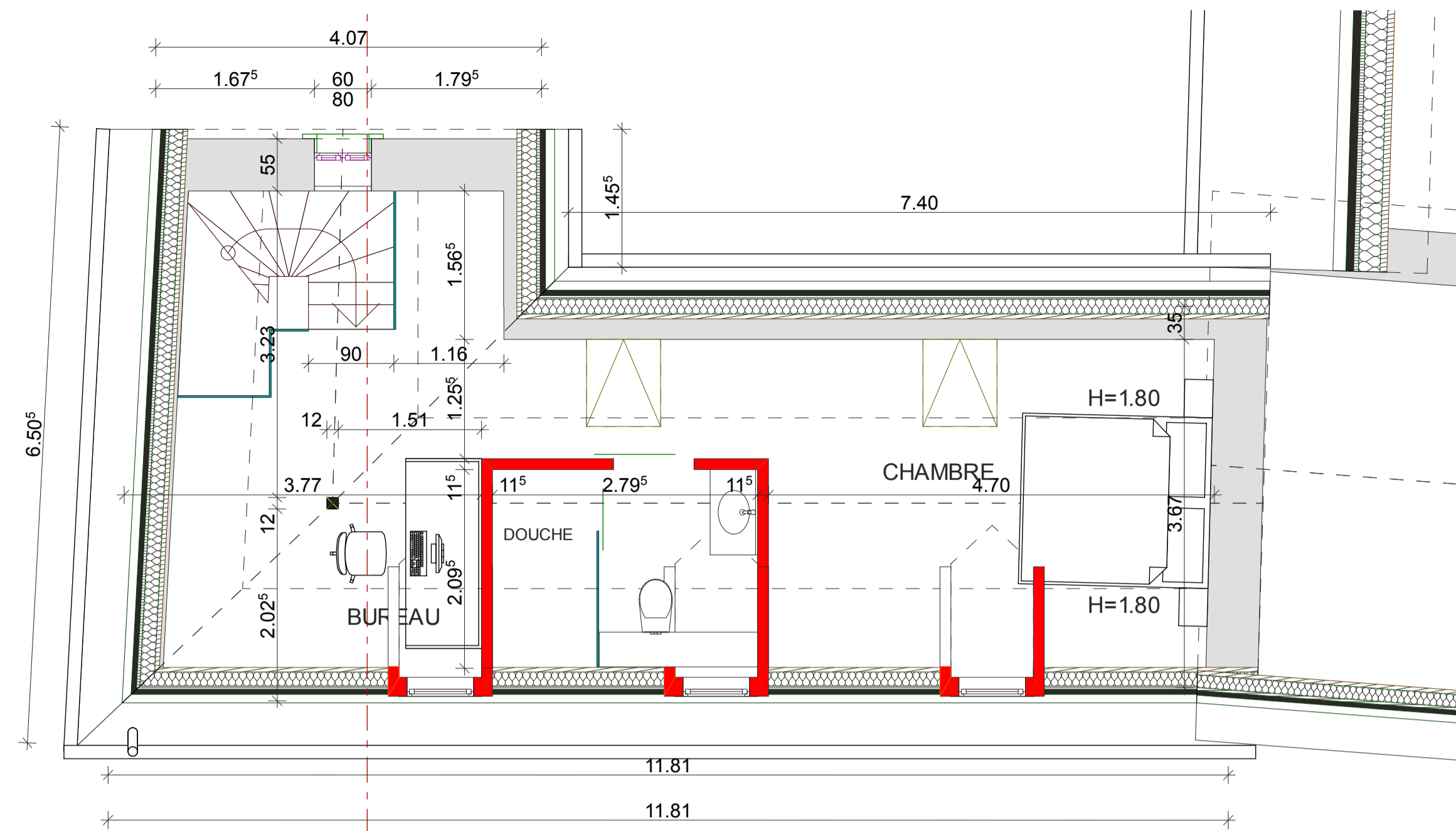

COMBLES 1:50

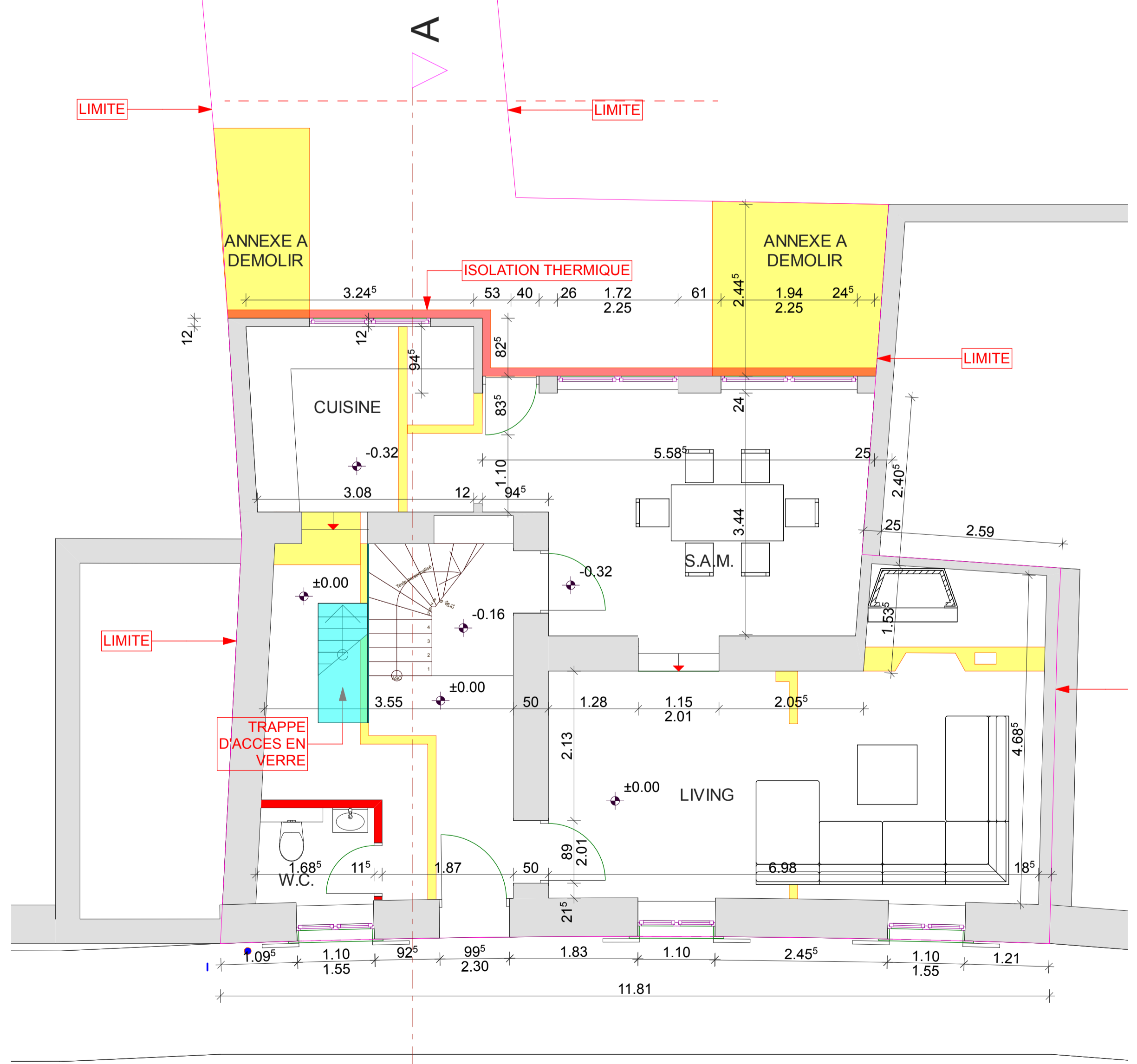

REZ-DE-CHAUSSEE 1:50
Rue Mohrfels
+/-0.00

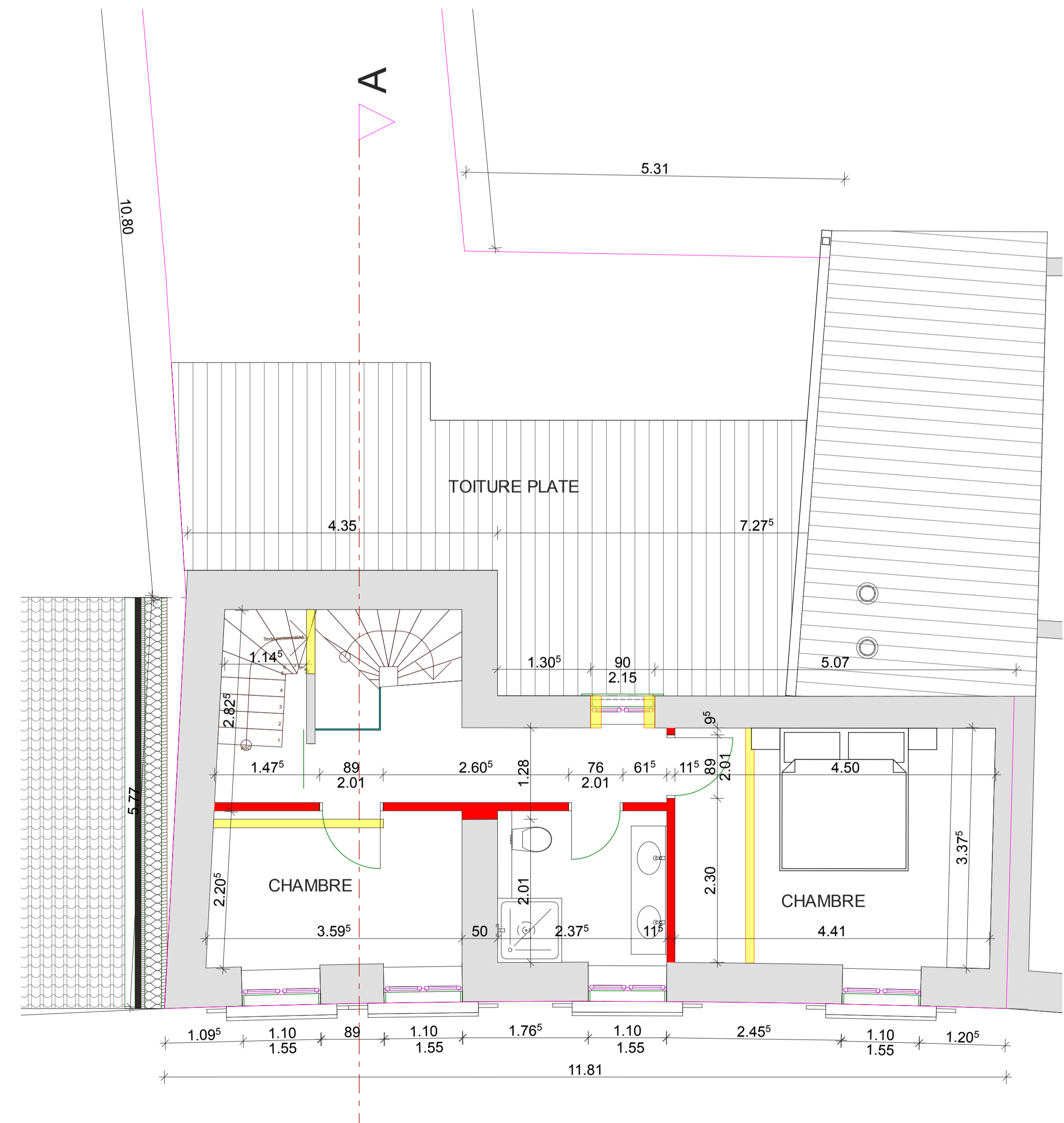

ETAGE 1 1:50

LEGENDE:

- A DEMOLIR
- A CONSTRUIRE
- A CONSERVER

| | | | | |
|---|--|---|--|----------------------------------|
| | | MAÎTRE D'OUVRAGE DEALING S.A. 77, rue de Bonnevoie L-1200, Luxembourg G.D. Luxembourg | | Signature du M.O. |
| urbaniste architecte expert judiciaire assermenté conseil en énergie | | OBJET DE LA DEMANDE Projet: LEVE DE L'EXITANT 37, rue Mohrfels Section LB de Pfaffenthal, N° cad:211/724 | | |
| tel: +352 661 297573 fax: +352 26350037 matzak@internet.lu | | modifications date description | | |
| PLAN N° 12 | | DESCRIPTION SOUS-SOL, REZ-DE-CHAUSSEE ETAGE, COMBLES | | |
| CHARGE DE DOSSIER #Nm entier du Contact | | signature Architecte | | |
| ECHELLE 1/50 | | DATE 03/11/2021 | | REFERENCE 37 Rue Mohrfels 3ph |