

la piece "Bad" n'a pas été aménagée et sert de réserve. la piece "Kitch" est une salle de douche.

- 22.84
- 35.37
- 12.08
- 24.93
- 4.1
- 1.24
- 3.54
- 3.15
- 24.93
- 116.81

ERDGESCHOSS
NIV. ±0.00

2cm x 1m.

Le présent plan fait l'objet de l'autorisation à bâtir No. 5574 de ce jour, avec réserve des observations y énoncées. Niederanven, le 2 AOÛT 1979

modifications	date	dessine	vérifié

BUREAU D'ARCHITECTURE ET D'URBANISME
ROMAIN HOFFMANN ARCHITECTE DIPL. TUS
FERNAND THIELEN ARCHITECTE DIPL. TUB
11 AVENUE GUILLAUME LUXEMBOURG
TEL. 47.38.01.02 NOUVEAU N°44.70.76/77

maître de l'ouvrage
HANS ANTON RÜHL

objet
EINFAMILIENHAUS

dossier
RÜ M 1379/SE

ERDGESCHOSS

étude échelle 1:50	dessiné date 18.07.79	vérifié	plan nr 4
-----------------------	--------------------------	---------	-----------

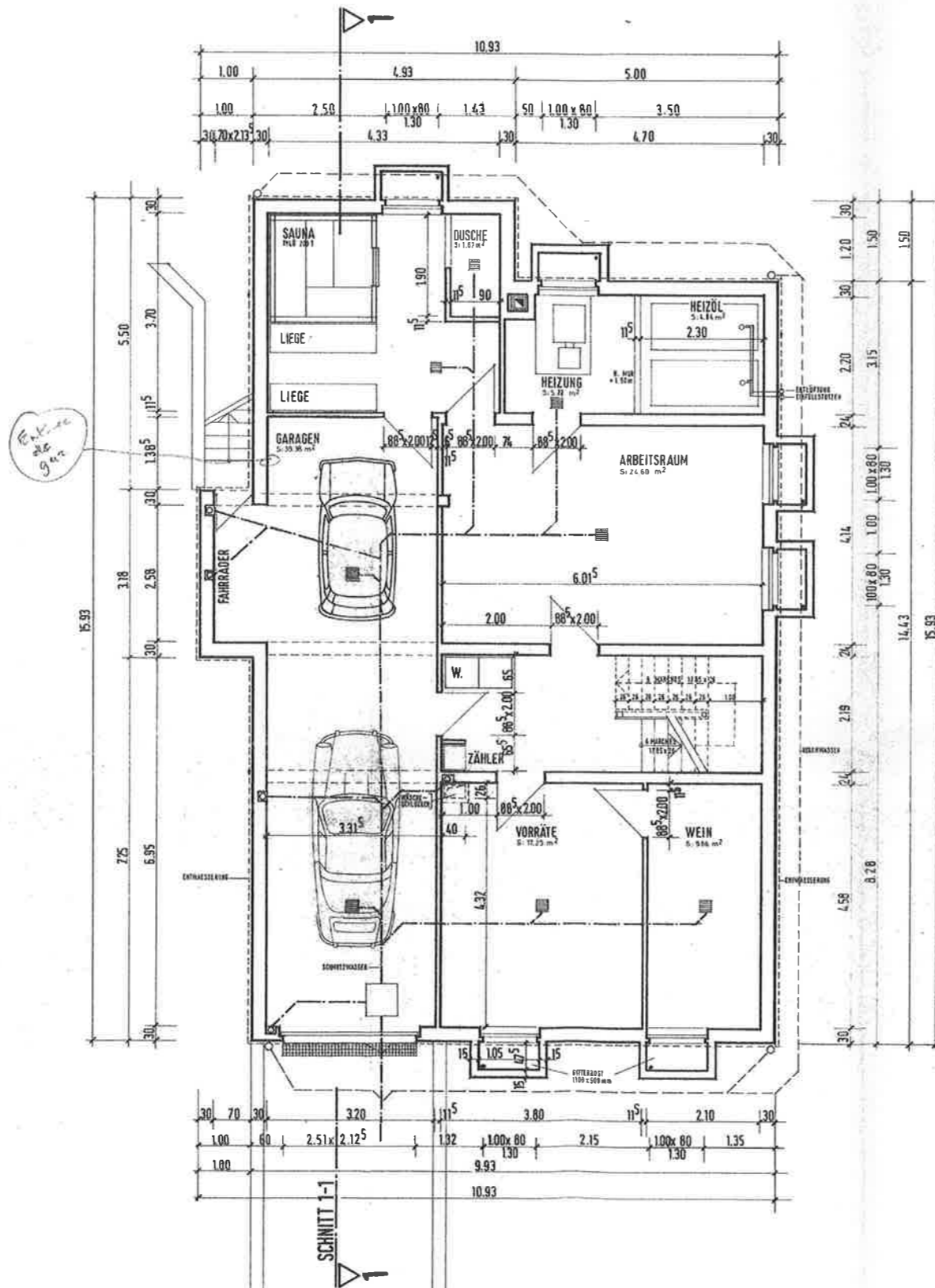

KELLERGESCHOSS
NIV. - 2.50

BÜRGERSTEG

modifications	date	dessiné	verifié

BUREAU D'ARCHITECTURE ET D'URBANISME
ROMAN HOFFMANN ARCHITECTE DIPL. TUS
FERNAND THIELEN ARCHITECTE DIPL. TUS
11, AVENUE GUILLAUME LUXEMBOURG
TEL: 47 38 01/02 NOUVEAU N°44 70 76/77

maître de l'ouvrage
HANS ANTON RÜHL

objet:
EINFAMILIENHAUS

dessiné:
RÜ M 1379/ SE

document:
KELLERGESCHOSS

étude:
échelle: 1:50

dessiné:
date: 18.07.79

verifié:

plan n°: 3

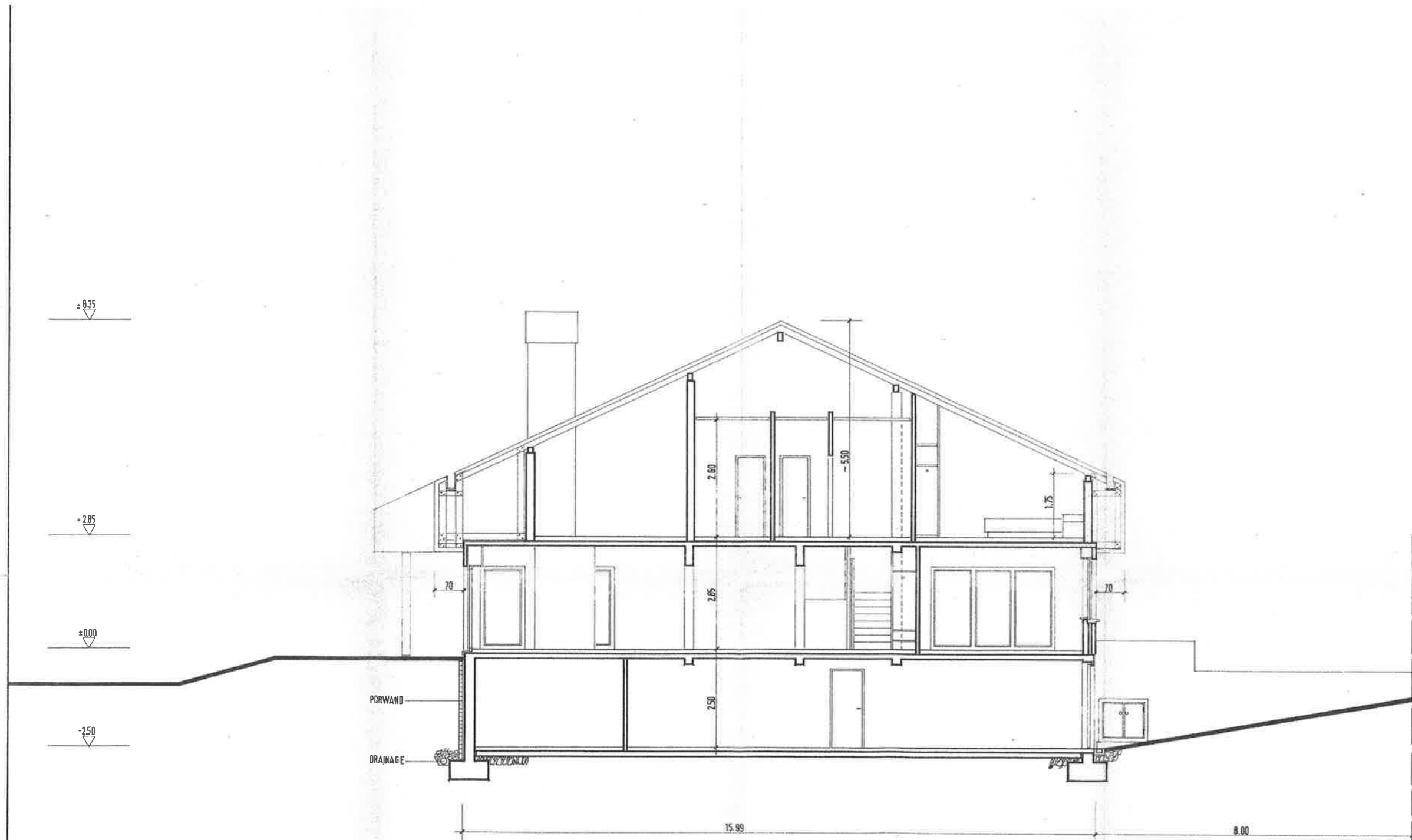

SCHNITT 1-1
 MASSTAB 1:50

Le présent plan fait l'objet de l'autorisation à bâtir n° 55174 de ce jour, sous réserve des observations y énoncées.
 Niederenvon, le 21.07.1979
 Le Bourgmestre



modifications	date	dessiné	vérifié

BUREAU D'ARCHITECTURE ET D'URBANISME
 ROMAIN HOFFMANN ARCHITECTE DIPL. TUS
 FERNAND THIELEN ARCHITECTE DIPL. TUB
 11, AVENUE GUILLAUME LUXEMBOURG
 TEL: 47 38 01/02 NOUVEAU N°44 70 76/77

maître de l'ouvrage:
HANS ANTON RÜHL
Hans Anton Rühl
 objet
EINFAMILIENHAUS

document:
SCHNITT 1-1

étude: échelle 1:50
 dessiné: date: 25.07.79
 vérifié:
 dossier: RÜ M 1379 / SE
 plan n° 10

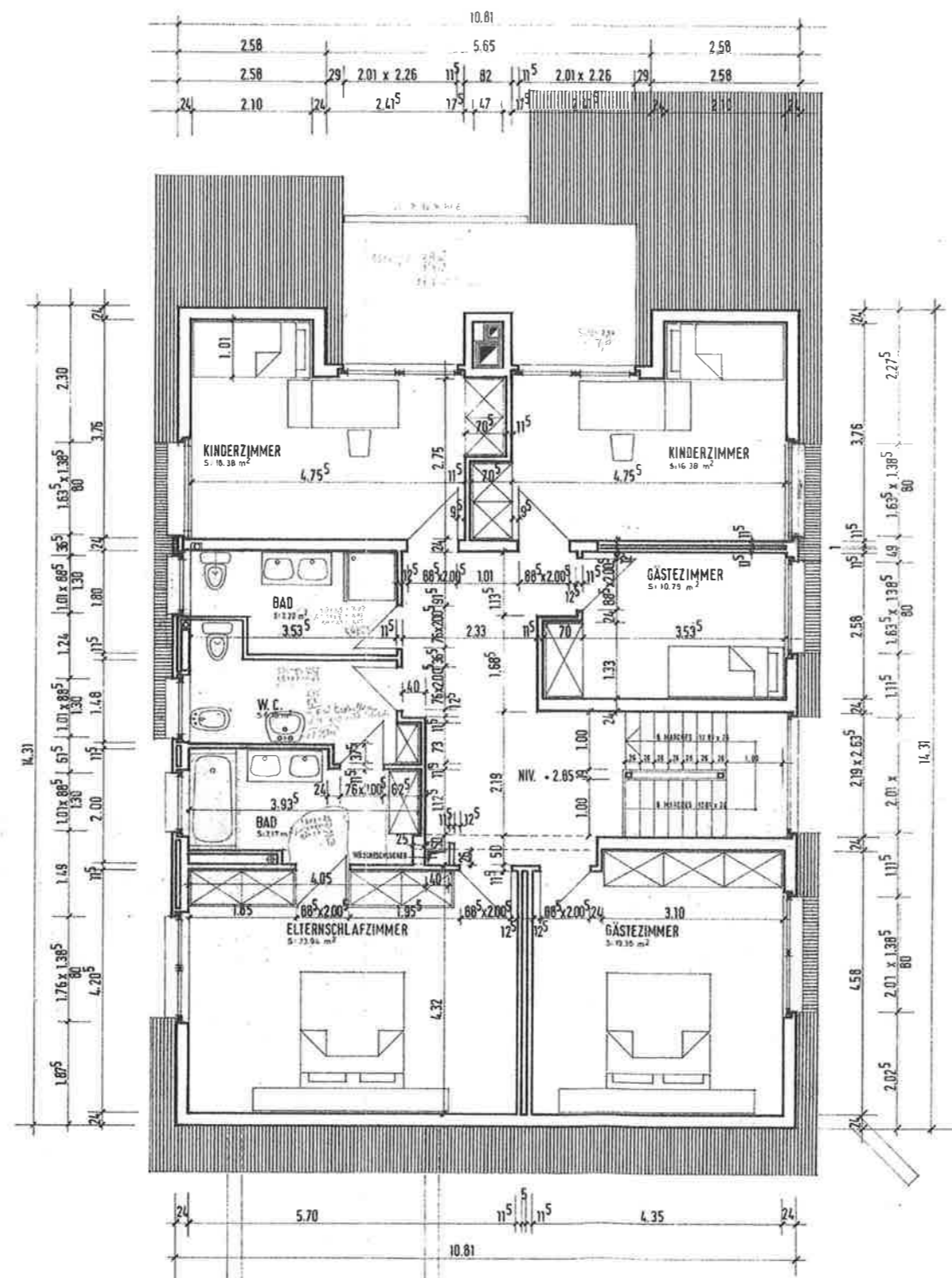

LIMITE DE PROPRIÉTÉ

LIMITE DE PROPRIÉTÉ

16.35
16.36
16.39
7.20
6.18
7.17
22.04
19.76
107.60
+ finiter

OBERGESCHOSS
NIV. + 2.85

Plan des Obergeschosses (NIV. + 2.85) (siehe auch NIV. + 2.85)

BÜRGERSTEIG

modifications	date	dessiné	vérifié

 BUREAU D'ARCHITECTURE ET D'URBANISME ROMAIN HOFFMANN ARCHITECTE DIPL. TUS FERNAND THIELEN ARCHITECTE DIPL. TUS 11, AVENUE GUILLAUME LUXEMBOURG TEL: 47 38 01/02 NOUVEAU N°44 70 76/77	maître de l'ouvrage: HANS ANTON RÜHL		
	objet: EINFAMILIENHAUS		
document: OBERGESCHOSS	dossier: RÜ M 1379 / SE		
étude: échelle: 1:50	dessiné date: 18.09.79	vérifié	plan n°: 5