

Robert Fritz
architecte



signature

Messieurs Mammone
maître d'ouvrage

signature

- construction existante
- à démolir
- nouvelle construction
- nouvelle construction

A	Divers	20/12/2018
indice	modification	date

Transformation et rénovation de l'immeuble Mammone

projet
64, boulevard J.F. Kennedy L- 4170 Esch/sur/Alzette

situation
Messieurs Mammone

maître de l'ouvrage
1806_AUT MAMMONE_ESCH 24 **version 1**

numéro plan indice
autorisation **02.10.2018**

phase date
Façades **1:100**

contenu échelle
1187/3416

N° cadastral échelle
Robert Fritz

architecte

Ces plans sont destinés à la demande d'autorisation de bâtir. Ils ne constituent, en aucun cas, des plans d'exécution. Tous les éléments statiques doivent être dimensionnés par un ingénieur.
Ces plans se basent sur une levée sommaire sans l'appui d'un plan de mesurage !

Toutes les mesures sont données à titre indicatif. Les dimensions données pourront légèrement varier en fonction d'impératifs techniques et statiques.

Chaque nouvelle révision remplace tous les plans précédents. L'entreprise est tenue de contrôler toutes les cotes sur place et de les adapter à la situation existante. En cas de doute il est impératif de le signaler à l'architecte.



Façade avant

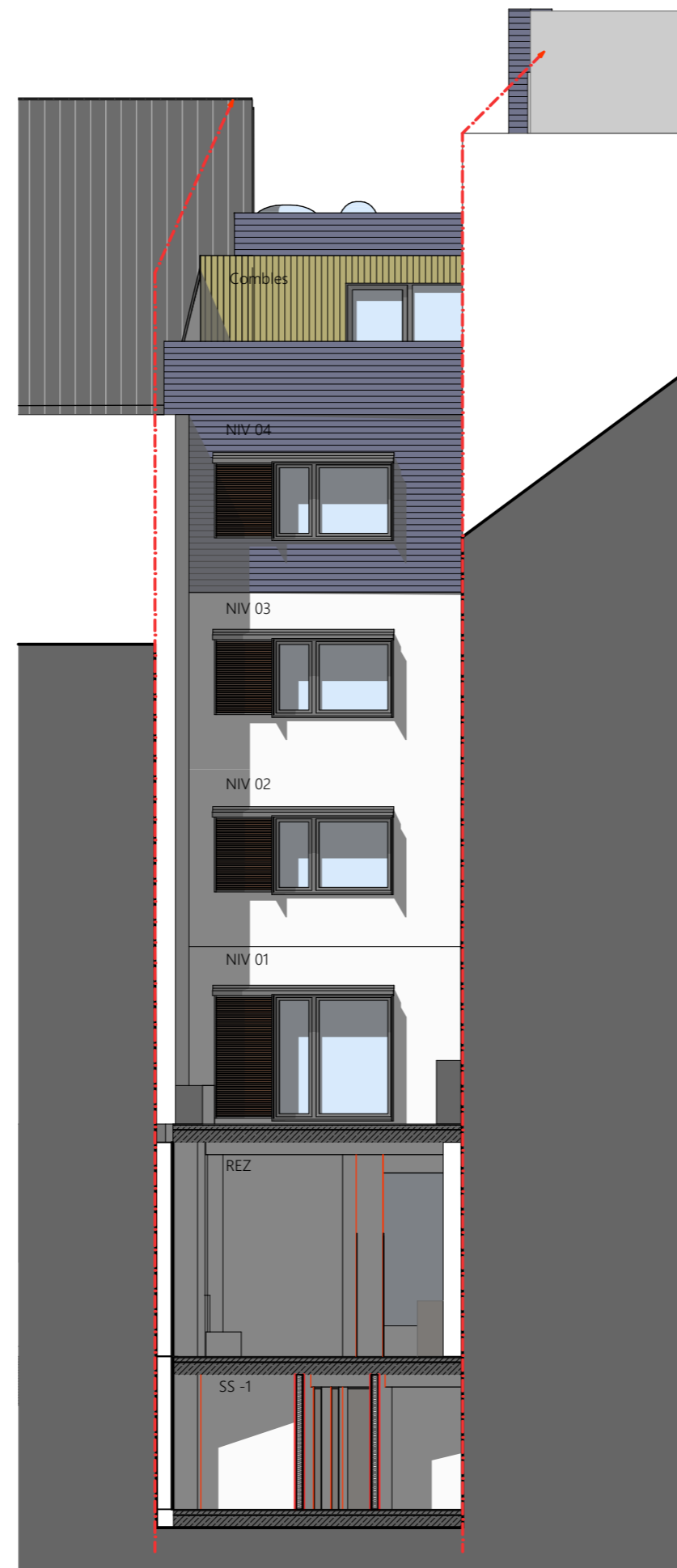

Façade arrière

Concept façade avant :

Avant-plan:
Tôle de métal déployé

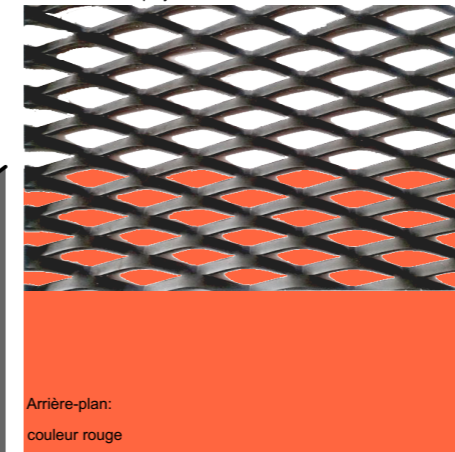

Arrière-plan:
couleur rouge



Concept