

Robert Fritz





architecte

signature

Messieurs Mammone

maître d'ouvrage

signature

-  construction existante
-  à démolir
-  nouvelle construction
-  nouvelle construction

A	Divers	20/12/2018
indice	modification	date

Transformation et rénovation de l'immeuble Mammone

projet
64, boulevard J.F. Kennedy L- 4170 Esch/sur/Alzette

situation

Messieurs Mammone

maître de l'ouvrage

1806_AUT MAMMONE_ESCH 20

version 1

numéro plan

indice

autorisation

02.10.2018

phase

date

NIVEAU 01 et 02

1:100

contenu

échelle

1187/3416

N° cadastral

échelle

Robert Fritz

architecte

Ces plans sont destinés à la demande d'autorisation de bâtir. Ils ne constituent, en aucun cas, des plans d'exécution. Tous les éléments statiques doivent être dimensionnés par un ingénieur.
Ces plans se basent sur une levée sommaire sans l'appui d'un plan de mesurage !

Toutes les mesures sont données à titre indicatif. Les dimensions données pourront légèrement varier en fonction d'impératifs techniques et statiques.

Chaque nouvelle révision remplace tous les plans précédents. L'entreprise est tenue de contrôler toutes les cotes sur place et de les adapter à la situation existante. En cas de doute il est impératif de le signaler à l'architecte.

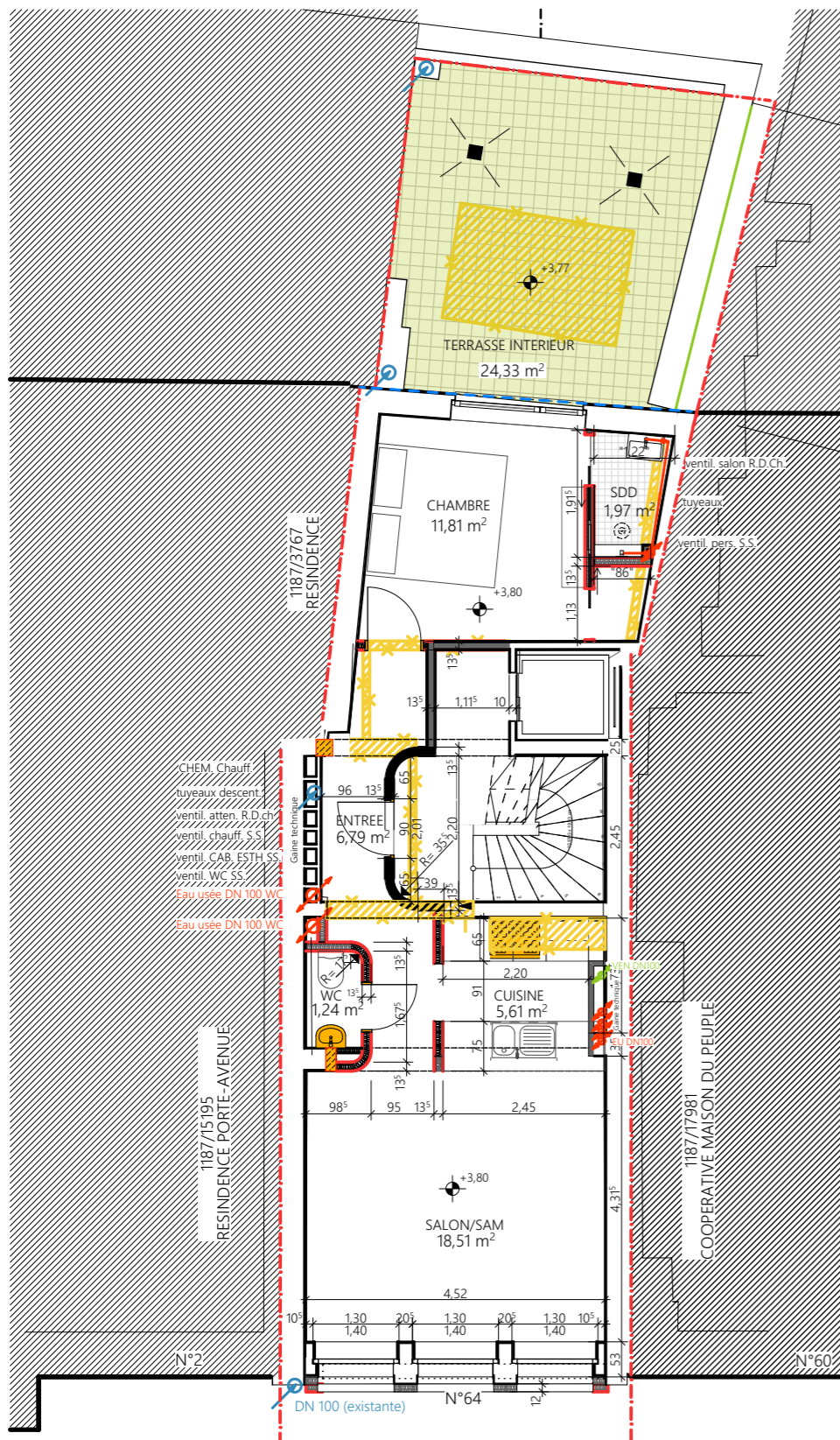

Niveau 01

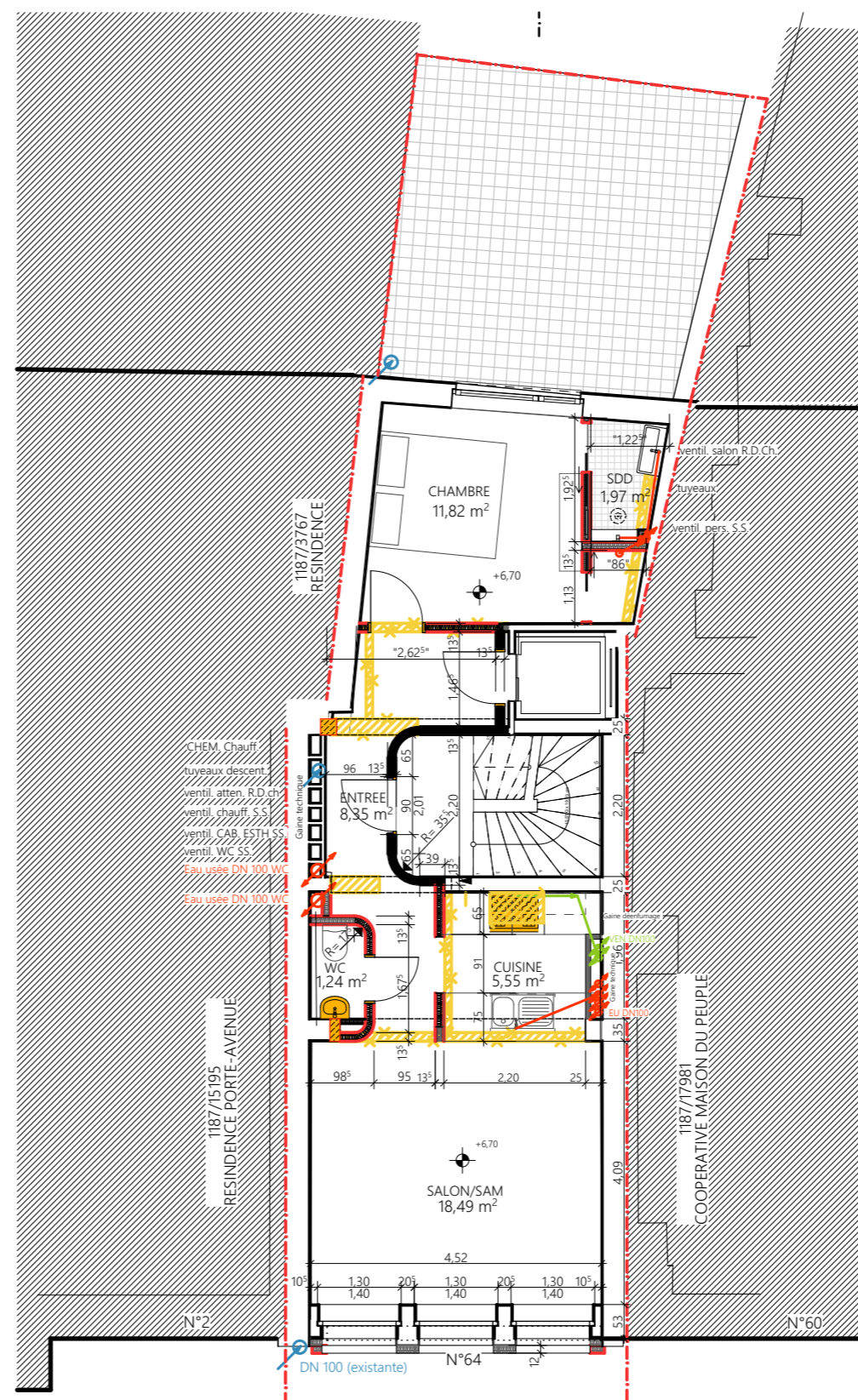

Niveau 02