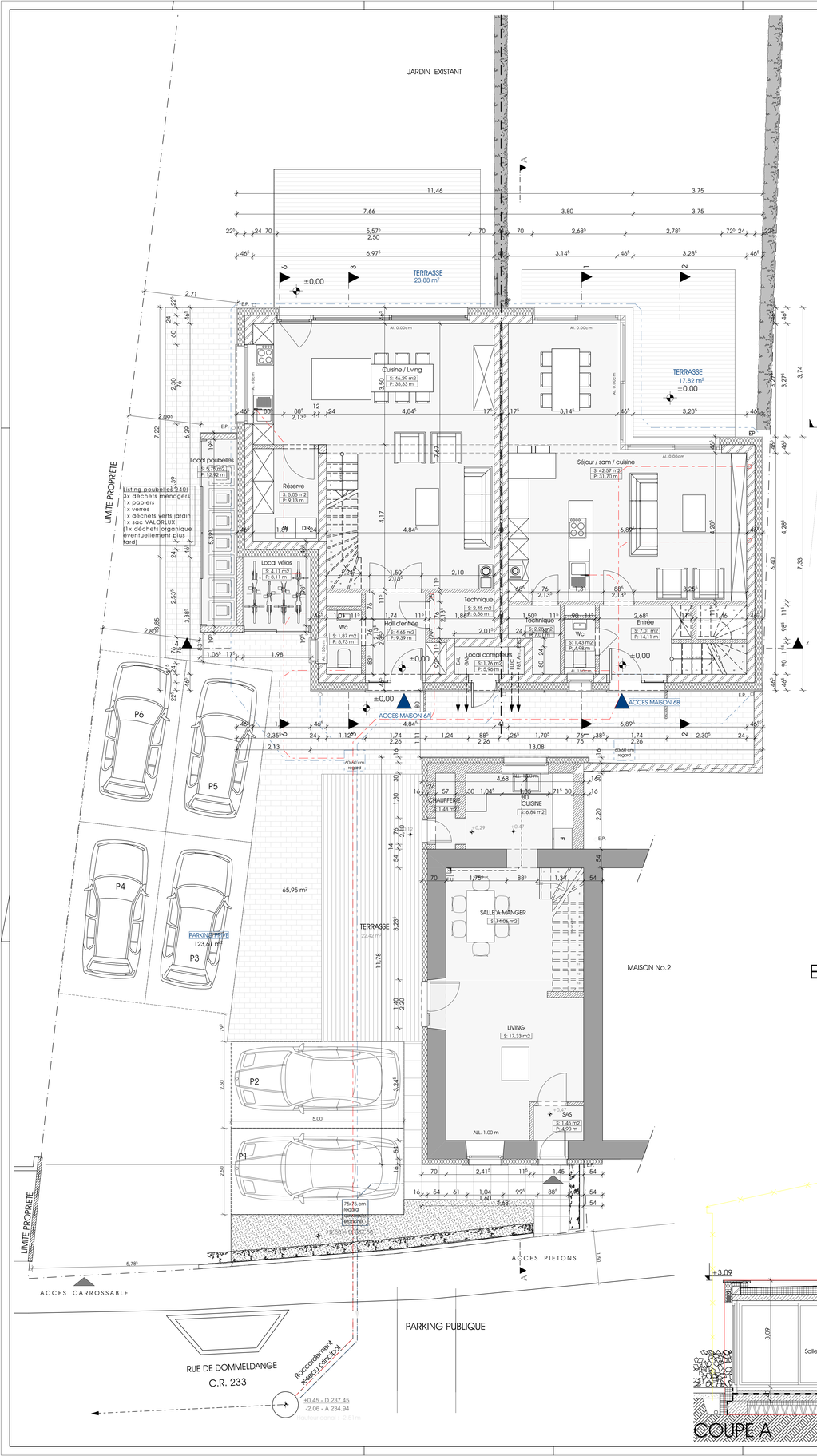

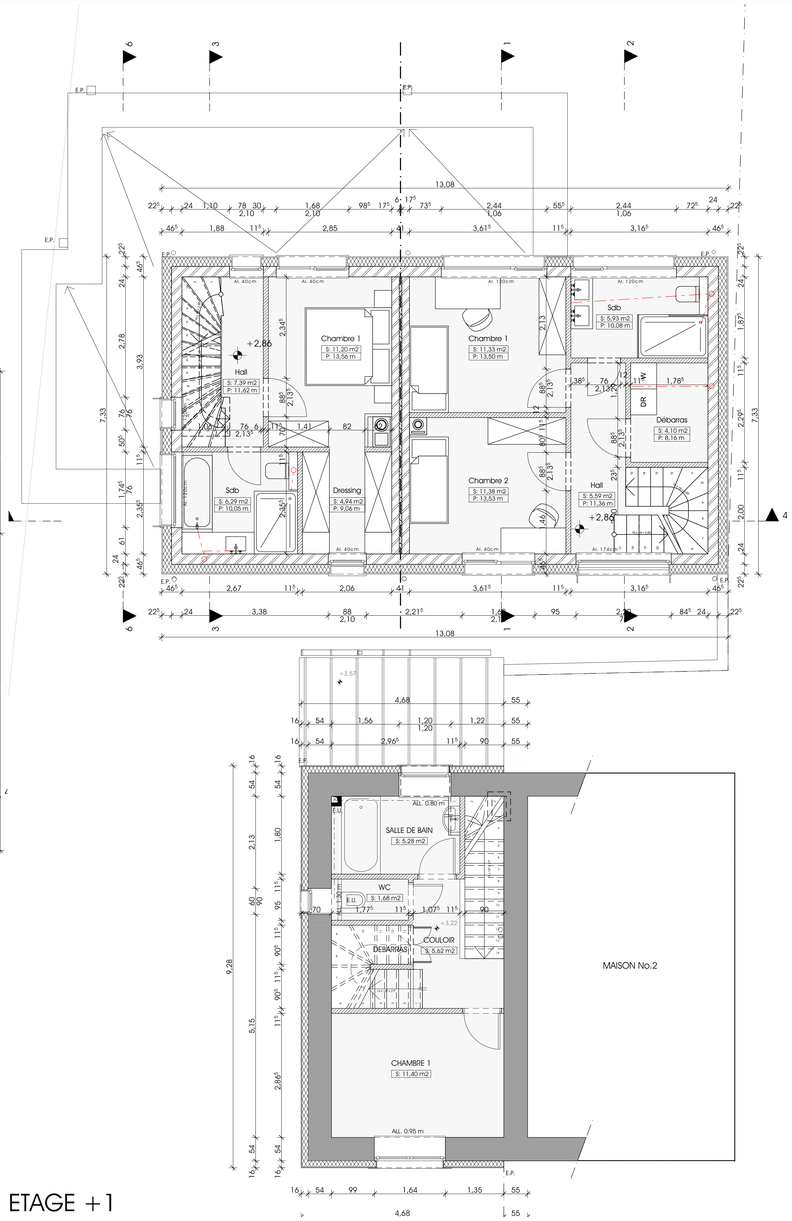

ETAGE +1

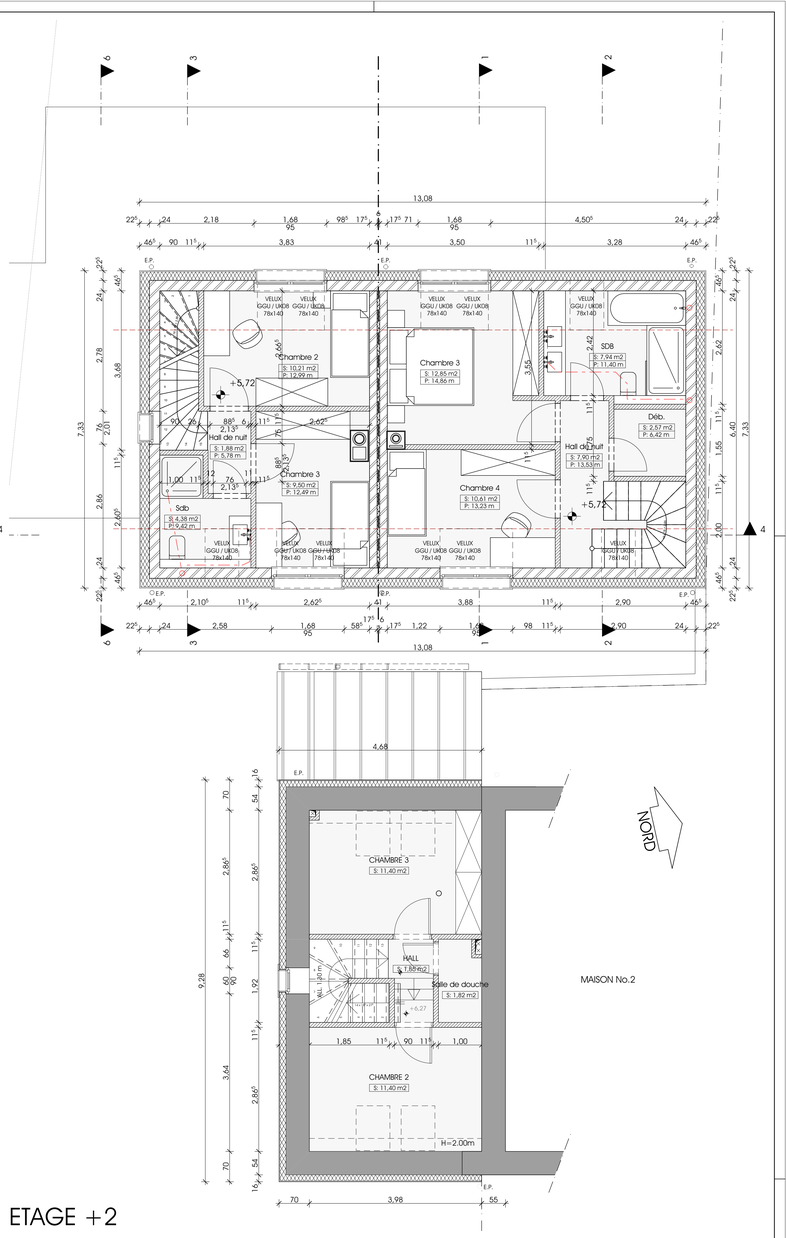

ETAGE +2

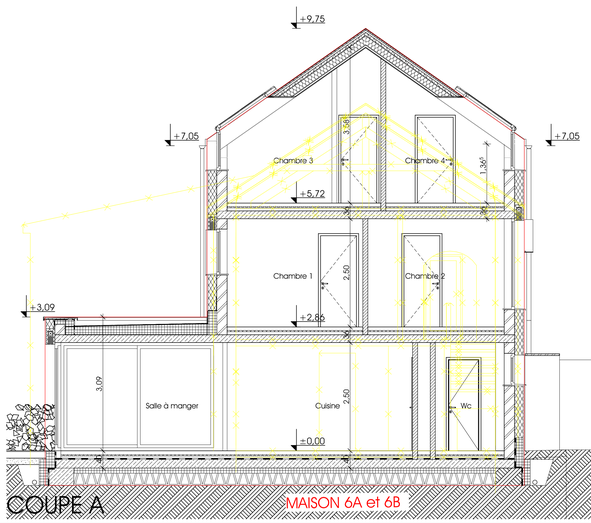

COUPE A

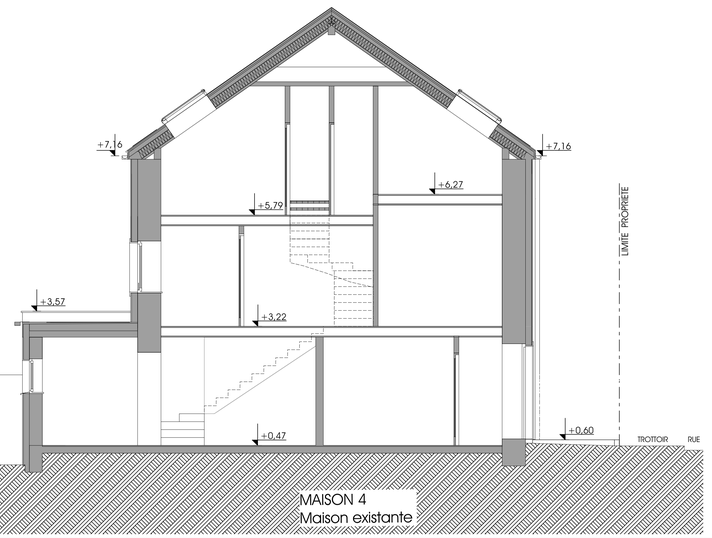

k			
j			
i			
h			
g			
f			
e			
d			
c			
b			
a	M.F.	26/04/18	mâj local poubelles + vélos
ind.	dressé:	date:	modifications:

Tous les garde-corps: hauteur 1.00m
Toutes les dimensions des parties portantes sont à déterminer par l'ingénieur

Maître de l'ouvrage:	M. Bekaert et Mme Voyeux 6, rue de Dommeldange L-7222 Walferdange	code interne: GL
Objet:	Construction d'une maison bifamiliale à Walferdange 6, rue de Dommeldange L-7222 Walferdange	responsable projet: Lamesch Georges
	PLANS COUPE	dessiné par: M.F.
		échelle: 1:50
Toutes les cotes sont à vérifier par l'entreprise!		date première issue: 22/02/2018

ARCO - Architecture Company S.àr.l.
3, rue des 3 Glands
L-1629 Luxembourg
tél: 421770, fax: 421773
arco@arco.lu www.arco.lu

date dernière mise à jour : 26/04/2018
plan numéro: 16-28-10a
AUT

Ce plan ne peut être reproduit même partiellement sous quelque forme que ce soit sans autorisation de l'auteur